

MODULARIO
F. rig. rend. 497



MINISTERO DELLE FINANZE
DIREZIONE GENERALE DEL CATASTO E DEI SS.TT.EE

MOD. E

I. RL
500

CATASTO EDILIZIO URBANO (RDL 13-4-1939, n. 652)

Planimetria di u.i.u. in Comune di **Foggia** via **Via Pietrantonio Loffredo** CIV.

pianta piano terra
"ufficio"
altezza mt. 3.60

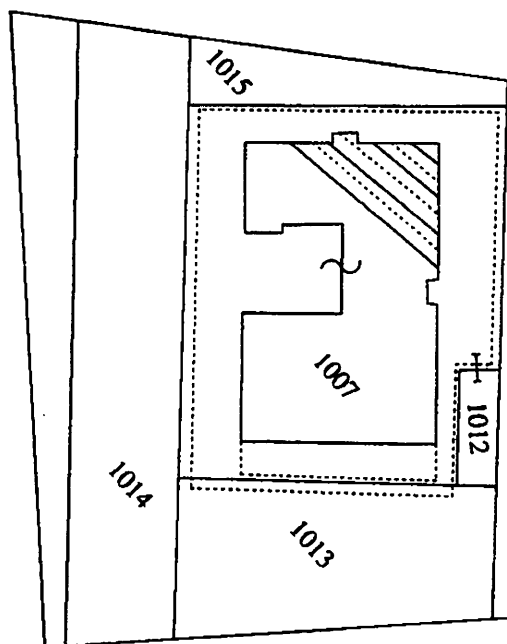
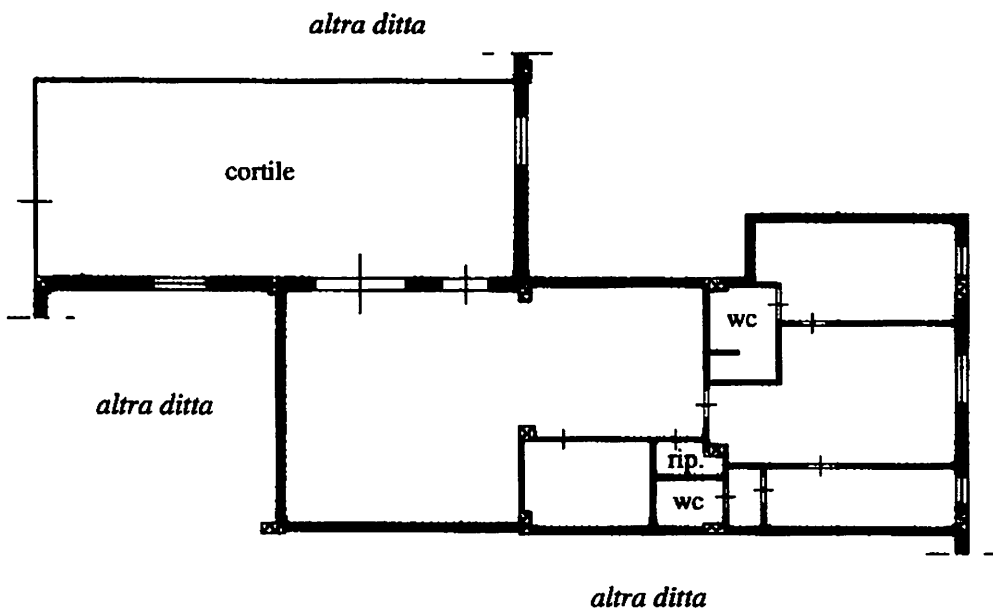

stralcio catastale scala 1:1000
foglio 97 p.la 1007

ORIENTAMENTO

SCALA D

Dichiarazione di N.C.
Denuncia di variazione

Compilata dal **geom. Boscaino Luigi**
(Titolo, cognome e nome)

RISERVATO ALL'UFFICIO

Identificativi catastali

Iscritto all'albo de **i geometri**

Data presentazione: 29/11/2001 - Data: 23/09/2019 - n. FG0120855 - Richiedente DE CAPUA GIOVANNI - Ultima Planimetria in atti
Tot. schede: 1 - Form. di acq.: A4 (210x297) - Patt. di scala: 1:1

data **17/08/19** Firma

Catasto del Territorio - Sezione di FOGGIA (D643) - Foglio: 97 Particella: 1007 - Subalterno 45 >
Emesso Da: ARUBAPEC S.P.A. - NG CA 3 - Serial#: e45ddeb0e2d06ab0d518ea3f88e866422
Firmato Da: DE LUCA ALDO